



## RETTUNGSDIENST IN BREMEN

17.02.2025



## Kennzahlen

- **87.468** Einsätze p. a. (2024)
- **775** akut lebensbedrohliche Alarmierungen in 2024
- **52.196** Einsätze der Notfallrettung (Blaulicht) in 2024
- **104** Einsatzmittel (verschiedene) inkl. Reserven
- **311.978** Vorhaltestunden des Regelbedarfs (2024)
- Ca. **1.000** Mitarbeitende



GKV



Freie  
Hansestadt  
Bremen

Der Senator für Inneres und Sport  
(kommunaler Rettungsdienstträger)

Träger



Operative Organisation des Rettungsdienstes

Verwalter



Deutsches  
Rotes  
Kreuz



JOHANNITER



Malteser

Leistungs-  
erbringer

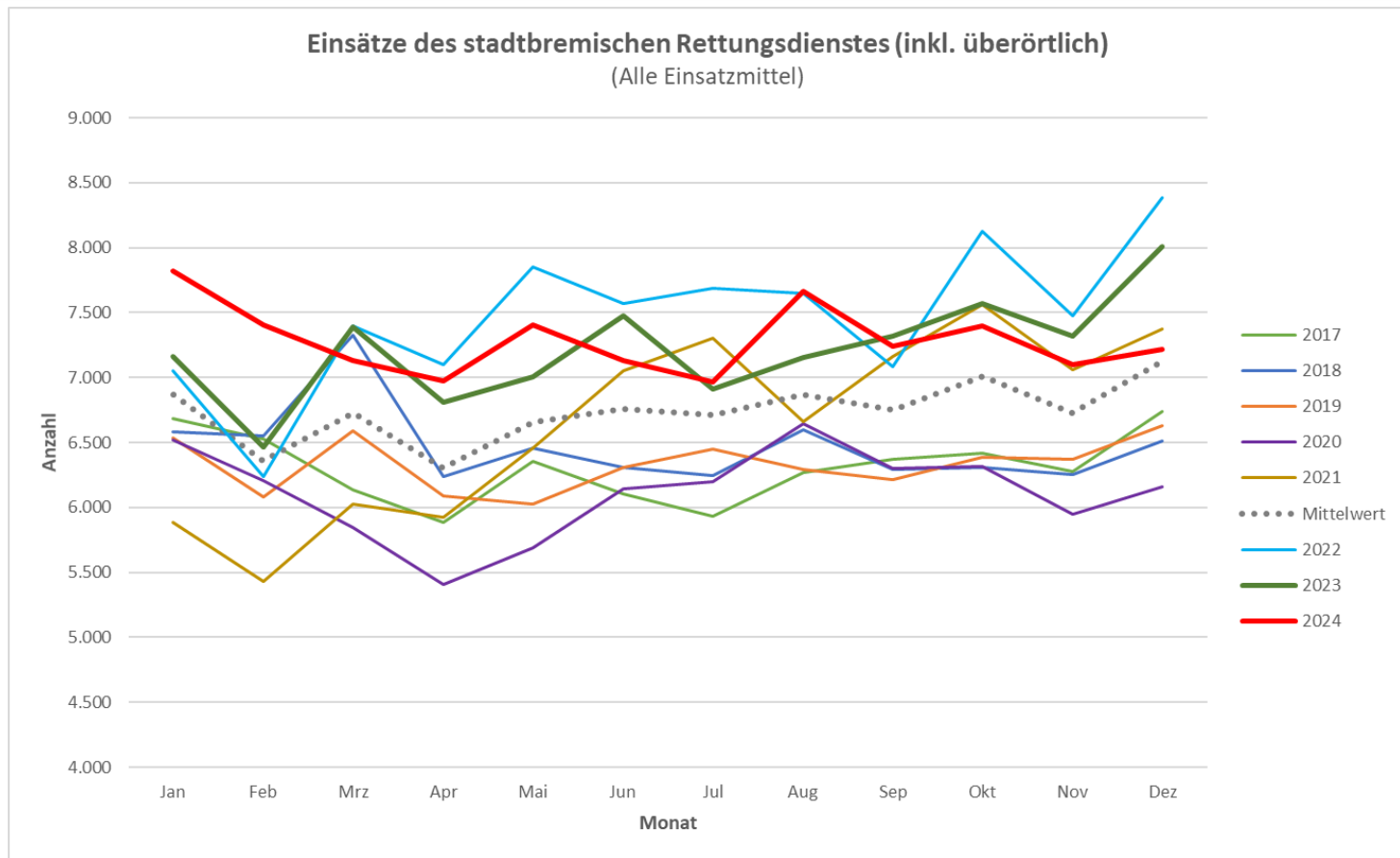

## Notfallrettung und Notfalltransport

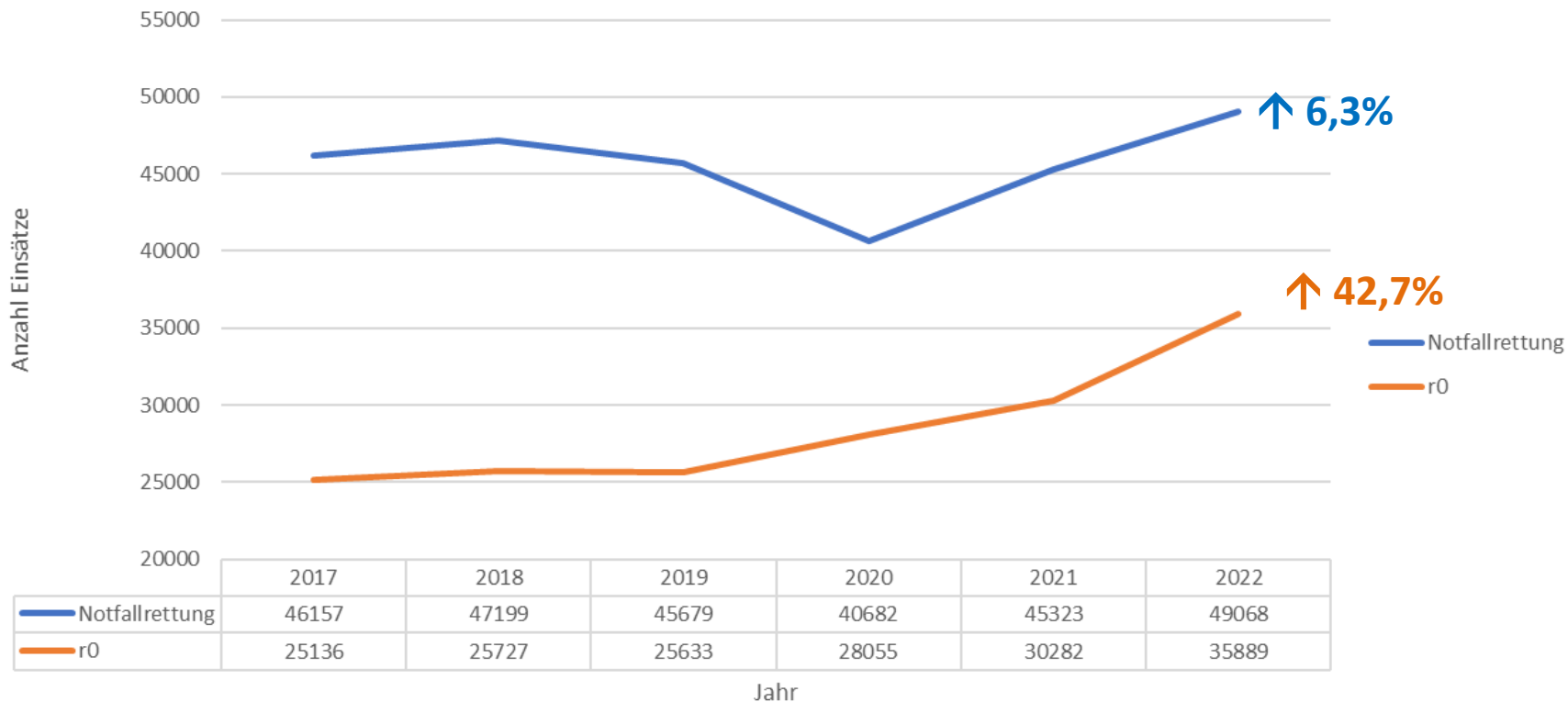

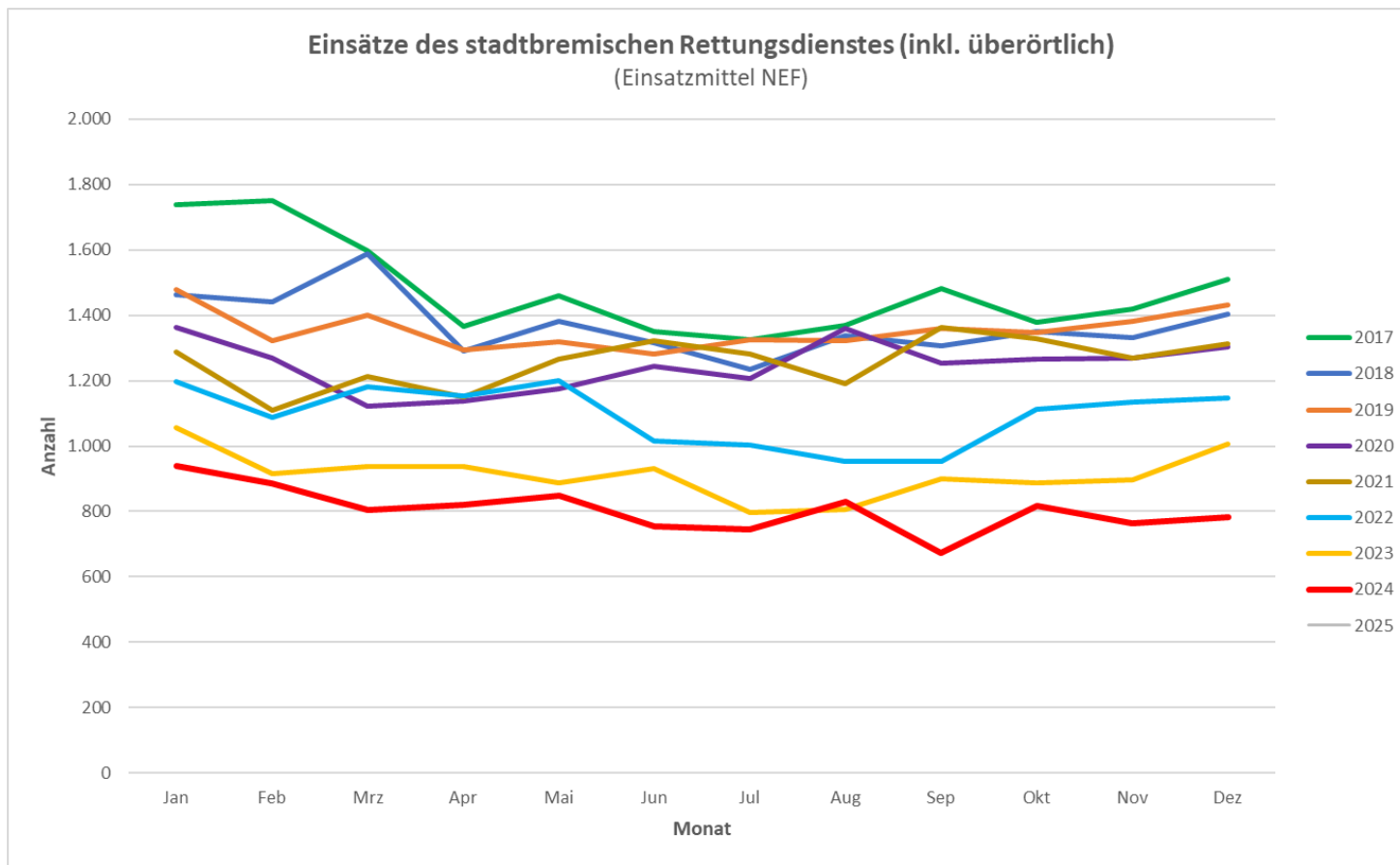



## Notrufabfragesystem

**116117**

DIE NUMMER, DIE HILFT!  
BUNDESWEIT.

Der ärztliche  
Berufsdienst  
der Kassendienstlichen  
Vereinigungen

### Lokaler Bezug

### Stadtweit

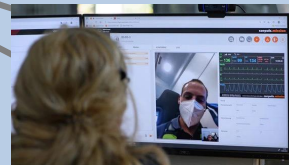

ca. 70%



ca. 90%

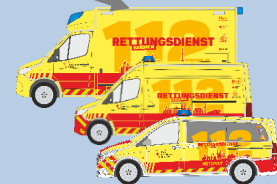

ca. 30%



- Steigende Anzahl von Einsätzen
- Richtige Priorisierung von Einsätzen
- Bedarfsgerechtes Bedienen der Einsätze
- Fachkräftemangel im Gesundheitswesen
- Aufnahmekapazitäten der Kliniken





**Projekt HanseSani in Bremen:**  
Wenn der Rettungsdienst zu  
„einfachen“ Einsätzen gerufen wird

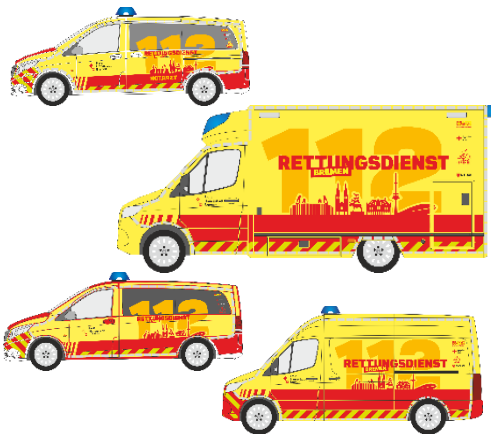
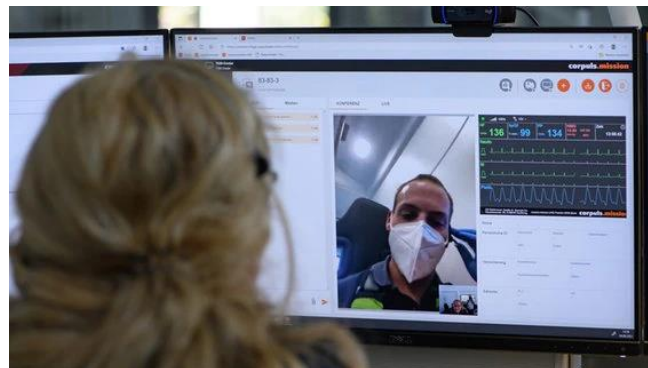

**KVHB** Kassenärztliche  
Vereinigung  
Bremen



## Bremer Rettungsdienst mit Rapid-Responder-Motorrädern unterwegs



Foto: Senator für Inneres

» Einsatz bei Verkehrsstörungen durch

Als Reaktion auf die umfangreichen der A 270, die voraussichtlich noch erheblichen Verkehrsstörungen sowie Baustellenbereich als auch im gesamten Stadtgebiet Bremens führen werden, Notfallsanitäterinnen und Notfallsanitäter ASB und der Feuerwehr Bremen ab 2023 mit zwei Rapid-Responder-Motorrädern. Dies gab der Innen- und Sportkommission heute bekannt. Die Rettungsdienste, damit vor Eintreffen eines Rettungstransportwagens (RTW) schnell an den Einsatzort, sind mit Blaulicht und M

RETTUNGSDIENST

**WEITERE FRAGEN?**



Freie  
Hansestadt  
Bremen